

第 26 号

発行 JA吉田総合病院

広島県安芸高田市吉田町吉田3666  
TEL (0826) 42-0636  
FAX (0826) 47-0007

あおぞら  
春号

吉田総合病院

# 青空

## ご挨拶

繁田 直史

外科は、住元一夫病院長をはじめ繁田直史、児玉真也、丹治英裕、満田裕、山下正博、澤田紘幸の7名の常勤医師で診療を行っています。(3月31日時点)

年間の手術症例は約400例で、胃癌、大腸癌、肝臓癌、胆嚢癌、膵臓癌、乳癌、甲状腺癌、肺癌などの悪性疾患から胆石、鼠径ヘルニア、腹壁ヘルニア、虫垂炎、肛門疾患、下肢静脈瘤にいたる心臓外科以外のあらゆる疾患に対応しております。

医療技術、医療器械の進歩に即座に対応し、より良い医療の提供を心掛けております。

その一例として、痔核に対する注射療法を2006年より県北では最初に導入し、良好な成績をあげております。

低侵襲手術である内視鏡外科手術は、手術創が小さいことで痛みが少なく美容的にも優れ、術後回復が早く早期退院、早期社会復帰が可能です。当科でも内視鏡外科手術を、胆石はもち

ろん胃、大腸、肺、下肢静脈瘤などに積極的に取り組んでいます。

また当科では、県北地域の中核病院として腎不全治療に力をいれており、現在約85人の慢性腎不全患者様に対して血液透析及び腹膜透析の管理を行っています。

最近の糖尿病性腎症に伴う慢性腎不全患者数の増加に対応して、透析室の拡充を行いました。また腹膜透析も取り入れることにより、より多くの地域住民のニーズにお応えできるものと考えております。慢性腎不全患者様のスムーズな透析治療への移行はもちろん、透析シャントの作製、修復に関してもバロン拡張術を組み合わせて、Quality of lifeを損なわないように心掛けております。

今後も当院の基本理念に則って、連携による全科体制で治療に臨み、患者様に満足していただけるよう、質の高い医療をめざして努力して参りたいと思っておりますのでよろしくお願ひ申し上げます。





# 医師紹介



内科医師  
福原 和秀  
(ふくはら かずひで)

各病院において、影響を与えて下さる方が必ずいるものです。医師としてのみならず、全人的医療には人間的な成長が重要と考えます。吉田総合病院においても、色々な成長ができるよう頑張ります。宜しくお願いいたします。



内科医師  
古林 隆行  
(ふるばやし たかゆき)

難しい医学用語を使わず、患者さんにわかりやすい言葉で説明することを心がけています。不明な点があれば何でも聞いてください。よろしくお願いたします。



外科医師  
安部 智之  
(あべ ともゆき)

大分大学をH16年に卒業しました。今年で外科医7年目となります。「一所懸命」をモットーにしています。ジョギングと自転車が趣味です。皆さん、何卒よろしくお願いたします。



外科医師  
向井 正一郎  
(おかい しょういちろう)

外科医を志して3年目の向井です。まだまだ経験不足ですがよろしくお願いたします。

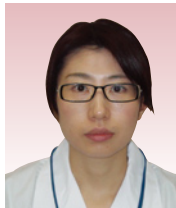

整形外科医師  
山本 りさこ  
(やまもと りさこ)

広島大学病院から赴任してきました。大学病院では主に脊椎疾患の治療にあたりていました。まだまだ未熟ですが、患者さんに感謝される治療ができるよう努力していきたいと思っております。



精神科医師  
増田 慶一  
(ますだ よしかず)

吉田町は大学から実家へ帰る際に、幾度も通った親しみのある町です。今回の勤務を運命的なものだと一人勝手に感じています。その運命が花開きますよう、皆様の御支援よろしくお願いたします。

## 「言語聴覚士」

が働かせて頂いています！

吉田病院では、脳卒中などの後遺症で、言葉を話すことや聴いて理解することが難しくなる「失語症」、舌や口唇の麻痺により発音が難しくなる「構音障害」、食事を食べたり飲み込むことが難しくなる「嚥下障害」のリハビリを行っています。「コミュニケーションをとる上でどこが難しいのか、発音が難しいのはなぜか、嚥下の検査では、ファイバーや透視を使用して評価を行います。医師、看護師、技術スタッフの皆さんと共に、地域の皆様のお役に立てるようにならと思っています。言葉や嚥下に関して気にかかると、主治医の先生を通じてご相談頂けたらと思います。よろしくお願いたします。

言語聴覚士

隅田 勲恵

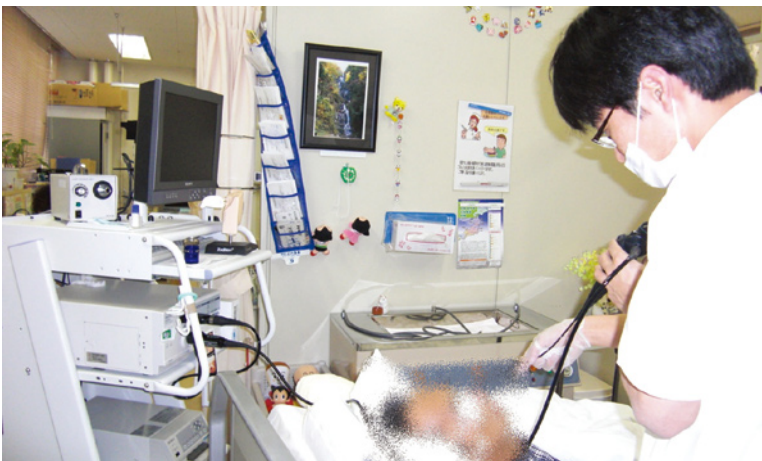

# 第29回院内学会開催

平成22年2月18日第29回院内学会が開催されました。  
 医局・看護科・薬剤部・健康管理センターと4部署の幅広い範囲の発表が行なわれました。  
 どの部署も研究を通じ、患者様に寄り添う医療・看護に向け努力されているのだと感じ、こうした機会に他部署の現状を知ることにより吉田病院がますます活性化され、地域の皆様に信頼される病院にもっと近づけたらなと思いました。  
 又、今後も院内学会を通じ、他部署の活動を知り職員一人一人の意欲の向上に繋がっていただろうと思います。  
 次回の院内学会でも、多くの演題・参加をお願い致します。  
 老人保健施設のぞみ  
 藤本 理沙



# 老健大会に参加して

平成22年2月13日広島県介護老人保健施設大会が広島国際会議場にて開催され、永年勤続表彰と研究発表に出席しました。  
 受賞にあたり、思えば永いようであつたという間に過ぎた月日だったように思います。その間、介護の指導、資格勉強、家族の協力、仲間の励まし等ありここまで勤めさせていただいたおかげなのだ改めて感慨深  
 く、感謝の気持ちでいっぱいになりました。  
 また看護研究の発表もさせていただきましたが、いろいろな苦労もありましたが達成感も味わうことができました。  
 これからも機会があればチャレンジ精神で邁進したいと思っています。  
 老人保健施設のぞみ  
 岩田 洋子

# クリニカルパス大会

1月27日に第10回クリニカルパス大会が開催されました。

今回は「慢性硬膜下血腫」「ペースメーカー植え込み・電池交換」「PTA」「m-ETC」の4演題で、医師や看護師が協働して発表してくれました。この大会では、新規作成されたり見直されたりしたクリニカルパスを主に紹介しています。その中の「ペースメーカー植え込み・電池交換」は常勤の循環器医師と見直し、下図のように使いやすいものになりました。これから使用していく中で、現場の声を聞きながら修正し、進化していきたいと思っています。3階病棟 秋広 直子



ペースメーカー手術入院経過 治療の流れをお知らせするものです。患者様の状態に応じて変更することがあります。不明な点は医療スタッフへおたずね下さい。

| 月・日 | 入院～手術前日                                     | 手術日                       |  | 術後1日                 | 術後2日      | 術後3日                                | 術後4日 | 術後5日 | 術後6日 | 術後7日～10日   |
|-----|---|---------------------------|--|----------------------|-----------|-------------------------------------|------|------|------|--|
|     |   | 手術前                       | 手術後  |                      |           |                                     |      |      |      |  |
| 留意点 | 普段内服しているお薬がありましたら、必ずお知らせ下さい。<br>抗凝固剤は中止します。 |                           | ペースメーカー手術は、ご自分で常時携帯しておくようお願いいたします。           |                      |           | 身体障害者手帳の手続きを行います。申請用紙を市役所に依頼してください。 |      |      |      | 異常なければ退院できます。次回受診日をお知らせします。                        |
| 検査  | レントゲン 採血                                    |                           | 心電図モニターにて観察させていただきます。                        | 採血                   | レントゲン 心電図 |                                     |      |      |      | ペースメーカーの調整を行います。退院後もペースメーカー定期チェックがあります。必ず受診してください。 |
| 治療  | 心電図   |                           | 手術は2時間前後で終了します。                              | 創部の消毒 1日1回行います。      |           |                                     |      |      |      | 抜糸   |
| 注射  |   | 点滴を行います。                  |  | 抗生剤の点滴を1日2回、7日間行います。 |           |                                     |      |      |      |  |
| 栄養  | 特に制限はありません。                                 | 朝食後より食べたり飲んだりできます。        | 手術終了後1時間で水分を摂ることが可能です。手術終了後2時間で食べられることも出来ます。 | 特に制限はありません。          |           |                                     |      |      |      |  |
| 移動  | 制限はありません。                                   | 手術室へは車椅子でお送りします。          | 車椅子座位ができます。左足を挙げないように軽く固定します。                | 歩行可能です。              |           |                                     |      |      |      |  |
| 清潔  | 制限はありません。                                   | 体を清潔にしてください。手術用のぬまきに替えます。 | 軽く固定します。                                     | 清潔にします。              |           |                                     |      |      |      | 抜糸したら入浴できます。                                       |

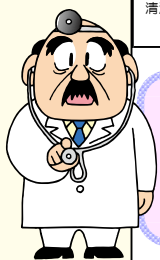

## よくある質問

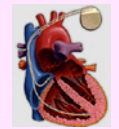

- Qペースメーカーの役割は？  
A心臓の鼓動の動きを察知して正常なリズムになるよう助けてくれます。
- Qペースメーカーは植え込んだから何年使えるの？  
A状態によって違いますが、5年～10年です。
- Qペースメーカーが止まる時期は予測できるの？  
A電池残量の目安から予測はできます。交換時期は担当医師が判断します。
- Q手術の合併症は？  
Aまれですが合併症が起きる可能性があります。高熱、血腫・リード穿孔、ペースメーカーポケット感染症、リードの離脱・移動など
- Q携帯電話の使用はできますか？  
A基本的に使用しても影響はありません。携帯電話の操作は心臓から20cm以上距離をとりましょう。
- Q医療機関にかかるときの注意事項は？  
A検査によって受けられないことがありますので、医療機関を受診する場合は、必ずペースメーカー手帳を提示してください。代表的なものとしてMRI検査は受けられません。
- Q自分でできる体調管理は？  
A脈拍数を測ることは、異常の早期発見につながります。ペースメーカーの設定を知っておき、1分間の脈拍数を毎日測定してください。また、定期検診を忘れずに受ける事も重要です。



### 当院の基本理念

- ① 私たちは何人にも平等に医療を提供します。
- ② 私たちは地域の基幹病院として、最良の医療を提供します。
- ③ 私たちは納得と同意のもとに信頼される医療を提供します。

### 当院の基本方針

- ① やさしい心で安全・良質な医療・保健・福祉サービスを提供します。
- ② 医療を受ける人びとの人格、権利を尊重し、全ての人に貢献します。
- ③ 生涯学習の精神を保ち、知識と技術の習得に努めるとともに、医療の質向上に尽くします。
- ④ 努力と協調で健全経営に努め、明るい職場をつくります。
- ⑤ 病院の公共性を重んじ、事業を通じて地域に尽くすとともに、法規範を遵守します。

## 吉田総合病院 診療案内

受付時間 月曜～金曜 8:30～11:30

2010年4月1日現在

| 診療科                          | 月  | 火                        | 水   | 木                  | 金                  |                             |
|------------------------------|--|--------------------------|---|--------------------|--------------------|-----------------------------|
| 内科                           | 1 診  | 黒川 純一                    | 上田 茂之   | 上田 茂之              | 福原 和秀              | 黒川 純一                       |
|                              | 2 診  | 高場 敦久                    | 鼻岡 新治   | 川本 雅英              | 高場 敦久              | 川本 雅英                       |
|                              | 3 診  | 橋本 和憲                    | 古林 隆行   | 鼻岡 新治              |                    | 橋本 和憲                       |
|                              | 4 診  | 広大 医師                    | 福原 和秀   | 宮田 康史              | 宮田 康史              | 広大 医師                       |
|                              | 新患外来   | 宮田 康史                    | 橋本 和憲   | 高場 敦久              | 川本 雅英              | 鼻岡 新治                       |
|                              | 腹部エコー  | 鼻岡 新治                    | 高場 敦久   | 古林・福原              | 橋本 和憲              | 宮田 康史                       |
|                              | 胃内視鏡   | 川本 雅英<br>福原 和秀           | 川本 雅英<br>宮田 康史                                | 橋本 和憲<br>濱田 雅典     | 鼻岡 新治<br>古林 隆行     | 高場 敦久<br>古林・福原              |
| ※水曜日のエコーは第1・2:福原 *第3・4・5:古林  |  |                          |   |                    |                    |                             |
| 小児科                          | 午前外来受付   | 広大 医師                    | 広大 医師   | 広大 医師              | 広大 医師              | 広大 医師                       |
|                              | 午後外来   | 慢性疾患外来<br>(14:00～)       | 乳児健診<br>(14:00～15:00)<br>BCG・予防接種<br>(15:00～) | 慢性疾患外来<br>(14:00～) | 慢性疾患外来<br>(14:00～) | 予防接種<br>(BCG以外)<br>(14:00～) |
| ※急患の場合は相談に応じますので電話連絡をお願いします。 |  |                          |   |                    |                    |                             |
| 外科                           | 1 診  | 住元 一夫                    | 繁田 直史   | 児玉 真也              | 丹治 英裕              | 住元 一夫                       |
|                              | 2 診  | 丹治 英裕                    | 児玉 真也   | 満田 裕               | 繁田 直史              | 繁田 直史                       |
|                              | 3 診  | 満田 裕                     | 安部 智之   | 向井 正一朗             | 満田 裕               | 児玉 真也                       |
|                              | 4 診  | 安部 智之                    |   |                    |                    | 向井 正一朗                      |
|                              | 肛門外来   | 受付時間:月～金 8:30～11:30 (児玉) |   |                    |                    |                             |
| 外脳神経科                        | 1 診  | 沖井 則文                    | 沖井 則文   | 沖井 則文              | 沖井 則文              | 沖井 則文                       |
|                              | 第2・第4月曜日:伊藤 聖 ※変更になる場合があるため確認をお願いします。                |                          |   |                    |                    |                             |
| 整形外科                         | 1 診  | 竹本 正瑞                    | 定地 茂雄   | 竹本 正瑞              | 杉田 直樹              | 竹本 正瑞                       |
|                              | 2 診  | 定地 茂雄                    | 杉田 直樹   | 杉田 直樹              | 本山 満               | 定地 茂雄                       |
|                              | 3 診  | 山本りさこ                    | 本山 満  | 本山・山本              |                    | 山本りさこ                       |
| 眼科                           | 1 診  | 調枝 寛治                    |   | 非常勤医師              |                    | 非常勤医師                       |
| ※午前中のみ受付 (月・水・金) 10:30まで     |  |                          |   |                    |                    |                             |
| 耳鼻咽喉科                        | 1 診  | 中尾 芳雄                    | 中尾 芳雄   | 中尾 芳雄              | 中尾 芳雄              | 中尾 芳雄                       |
|                              | 2 診  | 非常勤医師                    | 非常勤医師   | 非常勤医師              |                    | 非常勤医師                       |
|                              | 午後   | 再診予約外来<br>(1診のみ)         | 検査・手術   | 一般外来(1診のみ)         | 再診予約外来<br>(1診のみ)   | 手術                          |
|                              | ※午前外来受付 (金曜日)11:00まで<br>※午後外来受付 (水曜日のみ)14:00～15:30まで |                          |   |                    |                    |                             |
| 婦人科                          | 1 診  | 岩沖 靖久                    | 岩沖 靖久   | 岩沖 靖久              | 岩沖 靖久              | 岩沖 靖久                       |
|                              | 午後   |                          |   | 一般外来               |                    |                             |
| ※午後外来受付(水曜日のみ)14:00～15:30まで  |  |                          |   |                    |                    |                             |
| 泌尿器科                         | 1 診  | 田中 学                     | 田中 学  | 田中 学               | 田中 学               | 田中 学                        |
|                              | 午後   |                          |   |                    |                    | 一般外来                        |
|                              | ※午後外来受付(金曜日のみ)14:00～15:30まで                          |                          |   |                    |                    |                             |
| 神経科                          | 1 診  | 萬谷昭夫(初診・再診)              | 萬谷昭夫(再診)                                      | 萬谷昭夫(初診・再診)        | 樽本尚文(初診・再診)        | 樽本尚文(初診・再診)                 |
|                              | 2 診  | 樽本尚文(再診)                 | 富田洋平(初診・再診)                                   | 富田洋平(再診)           | 増田慶一(再診)           | 富田洋平(再診)                    |
|                              | ※再診の方は予約をお取りください。                                    |                          |   |                    |                    |                             |
| 皮膚科                          | 1 診  | 文 明 徳                    | 文 明 徳   | 文 明 徳              | 文 明 徳              | 文 明 徳                       |
|                              | 午後   | 一般外来                     | 手術  | 一般外来               | 一般外来               | 手術                          |
|                              | 午後外来受付(月・水・木)14:00～15:30まで                           |                          |   |                    |                    |                             |
| 麻酔科                          | ペインクリニック   | 田村 秀樹                    |   | 田村 秀樹              |                    | 田村 秀樹                       |
|                              | 術前診察   | 田村 秀樹                    |   | 田村 秀樹              |                    | 田村 秀樹                       |

\*印は午後外来診察あり。