

吉田総合病院

第 45 号

発行 JA吉田総合病院

広島県安芸高田市吉田町吉田3666
TEL (0826) 42-0636
FAX (0826) 47-0007

あおぞら

新春号

青空

■ホームページ <http://yoshida-gene-hospi.jp/>

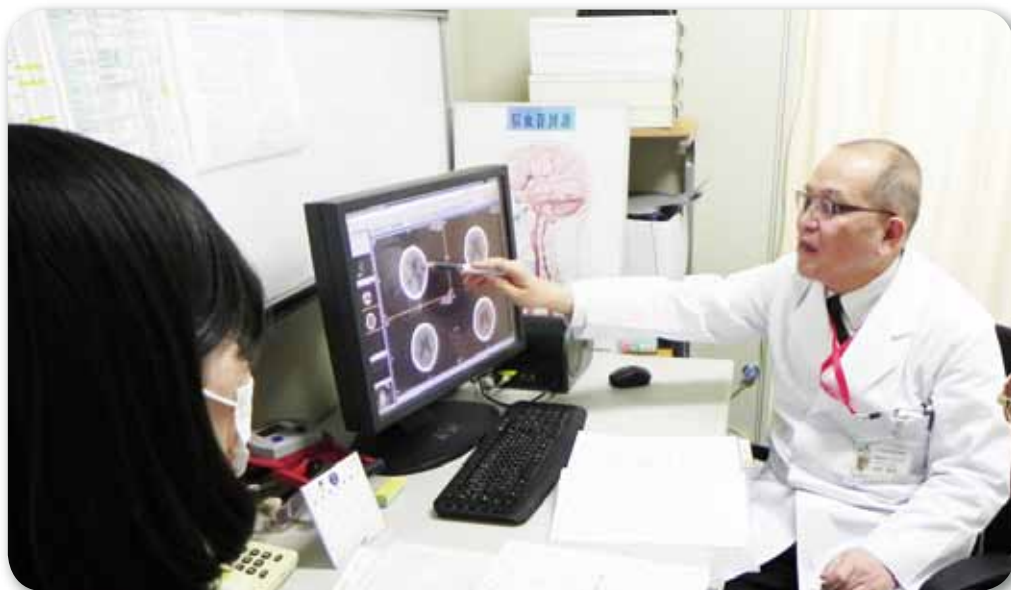

脳神経外科
沖田 進司

信頼される脳神経外科診療をめざして

私のモットー

●おつとむ

高齢化の進む現在、脳神経外科診療の必要性は今後も益々高まると予想されています。そうした中、私は昨年11月から吉田総合病院に脳神経外科医として勤務させて頂いています。当院では「信頼される医療を提供する」が基本理念の1つとされ、そのため私がモットーとしていえることがありますので、今回披露させて頂きます。

●丁寧な説明、親切な対応

脳神経外科の疾患では、脳卒中中等のように、仮に最善最高の治療を受けても、疾患の特性上、元通りに治らない場合が少なくありません。半身不随などが後遺症になる場合もありますし、意識が回復しないで寝たきりとなったり死亡されたりということもあります。そのため、ご本人やご家族は当然ながら大変に心配され、同時に大きな不安を感じておられます。そこで、私は「病気や治療について丁寧に説明する」、また、「親切に対応する」をモットーとしています。もちろん、現実的に可能な範囲ではあります。

●無理しない

そして最後のモットーは、「無理しない」です。当院での脳神経外科診療を他の総合病院と比較するといくつかの悪条件があります。まず脳神経外科医が1名のみであること。このため、複数なら可能な互いの協力や相談ができません。次に、麻酔科医が減員になっていること。開頭術を行うには麻酔科医による全身麻酔が必要です。しかし、麻酔科減員のため緊急開頭術ができないことがあります。これは、緊急手術の多い脳神経外科では大きな悪条件です（予定手術の開頭術や局所麻酔での緊急手術であれば問題ありません）。以上のような悪条件下といえども、患者さんへの不利益は許されませんので、とにかく無理しないことを心がけています。

●終わりに

「近くて便利」と宣伝中の某コンビニは、便利さ以前に美味しさ、即ち商品の品質をアピールしています。私も、「近くて便利だから」以上に「信頼できるから来た」と言ってもらえるよう頑張りたいと考えておりますので、どうぞ宜しくお願い致します。

診療科紹介



スタッフ写真 左から 小野看護師 酒井医師 増田副部長 大森主任部長 神垣医師 早川さん

精神神経科

現在常勤医師が4名おり、外来および入院診療並びにコンサルテーション・リエゾン診療を行っている。気分障害・神経症・統合失調症・睡眠障害・老年期精神障害（認知症など）・パーキンソン病・てんかんなどの疾患が対象となります。

外来治療では、薬物療法と一般の精神療法（支持的精神療法、行動療法など）が主体であり、必要に応じて非常勤心理療法士によるカウンセリングも行います。また、物忘れが気になる方に対し、認知症の有無の検査も行っております。外来は原則予約制となっております。初診の方は、再診の方の診察後に診療を開始することになりますので、長時間お待ちさせていただきます。来院当日に時間の関係上診療できなかつたりまする場合もあります。ご迷惑をおかけしますが、ご了承ください。

精神科専門病棟は12床あります。入院治療では社会

復帰を念頭に、薬物治療・精神療法・作業療法などを行い、可能な限り早期の退院を目指す努力を行っております。また、医療保護措置入院の場合も、まず任意入院に変更することを目標とし、早期退院となるよう努めます。

また、当院は、広島県から精神科救急医療システムの支援病院に指定されており、精神科救急医療センターと連携を図って重度の身体合併症患者の受け入れを行っております。身体合併症を有する精神科治療患者さんが、少しでも円滑に身体治療が行えるよう努めております。

安芸高田市で唯一の精神科医療機関として、また広島県北部で唯一の総合病院の精神科として、可能な限りお役に立てるよう、これからも取り組んでまいります。どうぞよろしくお願います。





クリスマスコンサート 開催

入院患者さんに楽しんでもらいたいと、手作りのクリスマスコンサートを始めたのが9年前。毎年、看護科長とOB会メンバーで構成された「そよかぜコーラス」の合唱とゲストを招いたコンサートを開催してきました。これまで、ハンドベル・ヴァイオリン・オカリナ奏者とオペラ歌手や芸高田ウィンドアンサンブルの方々に出演いただき、生の音楽で潤いのあるひとときをプレゼントしてきました。昨年12月26日にクリスマスコンサートを開催し、第1部は「そよかぜコーラス」がきたかた市民合唱祭でも歌った「カントロリーロード」(大切なもの)の2曲、そして鈴の音に乗せてクリスマスソングメドレーを歌いました。第2部は、広島市を

中心に活躍されている【ハッピーマリリンバ】の方々に出演していただきました。マリリンバは鍵盤打楽器の一種で普通の木琴より鍵盤が厚く広く作られており深みのある音色を表現出来るのが特徴です。皆さん想像してください、右手に2本・左手に2本のマリリンバスティックを持ち、あの上を叩いて音を叩き出す、しかもテンポの速い進行曲を演奏されるのでびっくりです。そして、飛び入りのメンバーには小学2年生の子が加わり全身を使って叩き進む曲に、からだもきうきと元気が伝わってくるようでした。アンコールにはマリリンバと観客の皆さんと一緒にドレミの歌を歌い、楽しい時間を過ごしました。患者さんからの「よかったです、ありがとうございます」という喜びの声に、私たちの心もほっと温かくなりました。終了後参加してくださった一人一人にプレゼントを配り、一日遅れのクリスマス気分を味わっていただきました。

病院内には職員の3歳未満のお子さんを預かり、保育する施設として《保育室たんぽぽ》があります。恒例のXmas会では職員がサンタの衣装で、子どもたちへのプレゼントとケーキを持って訪れます。ピンポン♪とインターホンが鳴り、「サンタさんが来てくれたよー!」と言うと、室内で遊んでいた子どもたちは興味津々に玄関までお迎え。サンタさんに名前を

呼ばれ、大きな声で「ハイッ!」と返事をする子、固まってしまったり、泣いてしまったりと反応もいろいろですが、プレゼントをもらってサンタさんと一緒に写真を撮り、みんな「ありがとう」とお礼を言っています。また来てね、バイバイ!とお別れしました。サンタさんのくれたケーキを美味しく食べてペロリと食べた子どもたちは、大満足の楽しいXmas会となりました。サンタさん、また来年も待ってるよー!♡♡



Xmas会



たんぽぽ



当院の基本理念

- ① 私たちは何人にも平等に医療を提供します。
- ② 私たちは地域の基幹病院として、最良の医療を提供します。
- ③ 私たちは納得と同意のもとに信頼される医療を提供します。

当院の基本方針

- ① やさしい心で安全・良質な医療・保健・福祉サービスを提供します。
- ② 医療を受ける人びとの人格、権利を尊重し、全ての人に貢献します。
- ③ 生涯学習の精神をもち、知識と技術の習得に努めるとともに、医療の質向上に尽くします。
- ④ 努力と協調で健全経営に努め、明るい職場をつくりまします。
- ⑤ 病院の公共性を重んじ、事業を通じて地域に尽くすとともに、法規範を遵守します。

吉田総合病院 診療案内

受付時間 月曜～金曜 8:30～11:30
2015年3月1日現在

診療科	月	火	水	木	金	
内科	1 診	梶川正人	梶川正人	久保田麻衣子	香川真由子	檜垣忠直
	2 診	日高 聡	河野友彦	川本雅英	日高 聡	川本雅英
	3 診	荒木佑亮	清戸 翔	河野友彦		荒木佑亮
	4 診		香川真由子	川上源太	川上源太	
	新患外来	川上源太	荒木佑亮	香川真由子	川本雅英	河野・日高
	胃内視鏡	川本雅英	日高 聡	濱田雅典	河野友彦	日高・河野
		河野友彦	亀山和也	荒木佑亮	清戸 翔	川上源太
			清戸 翔		香川真由子	
★金曜日の新患外来は第1・3・5:河野 *第2・4:日高 ★金曜日の胃内視鏡は第1・3・5:日高 *第2・4:河野						
小児科	午前外来受付	広大医師	広大医師	広大医師	広大医師	広大医師
	午後外来	慢性疾患外来 (14:00～)	乳児健診 (14:00～15:00) BCG・予防接種 (15:00～)	慢性疾患外来 (14:00～)	慢性疾患外来 (14:00～)	予防接種 (BCG以外) (14:00～)
		※急患の場合は相談に応じますので電話連絡をお願いします。				
★午前外来診察時間 9:00～						
外科	1 診	住元一夫	繁田直史	児玉真也	丹治英裕	住元一夫
	2 診	丹治英裕	児玉真也	繁田直史	繁田直史	児玉真也
	3 診	谷本新学	高橋元	谷本新学	谷本新学	高橋元
	肛門外来	児玉真也	児玉真也	児玉真也		児玉真也
	乳腺外来	丹治英裕	繁田直史	繁田直史	繁田直史	児玉真也
	慢性腎臓病外来	丹治英裕			丹治英裕	
脳神経	1 診	沖田進司	沖田進司	沖田進司	沖田進司	沖田進司
整形外科	1 診	竹本正瑞	定地茂雄	竹本正瑞	杉田直樹	竹本正瑞
	2 診	定地茂雄	杉田直樹	杉田直樹	本山満	定地茂雄
	3 診	山本りさこ	本山満	本山・山本		山本りさこ
眼科	1 診	調枝寛治		非常勤医師		※
	★午前中のみ受付 (月・水)10:30まで *診察時間(水)9:30から ※金曜日(第2・4のみ)10:30まで受付					
耳鼻咽喉科	午前	1 診	中尾芳雄	中尾芳雄	中尾芳雄	中尾芳雄
		2 診	広大医師	広大医師	広大医師	広大医師
	午後	再診予約外来 (1診のみ)	検査・手術	一般外来(1診のみ)	再診予約外来 (1診のみ)	手術
★午前外来受付 (月～木曜日)11:30まで(金曜日)11:00まで ★午後外来受付 (水曜日のみ)14:00～16:00まで ※外来待ち時間短縮のため、初診・再診の予約をお取り下さい。【電話予約(前日まで)14:00～16:30まで】						
婦人科	1 診	岩沖靖久	岩沖靖久	岩沖靖久	岩沖靖久	岩沖靖久
	午後			一般外来		
★午後外来受付(水曜日のみ)14:00～15:30まで						
器泌尿	1 診	田中学	田中学	田中学	田中学	田中学
	午後					
神経科	1 診	大森寛(初診・再診)	酒井荒太(初診・再診)	神垣伸(初診・再診)	増田慶一(初診・再診)	大森寛(初診・再診)
	2 診	神垣伸(再診)	増田慶一(再診)	酒井荒太(再診)	大森寛(再診)	増田慶一(再診)
	★再診の方は予約をお取りください。					
皮膚科	1 診	石川哲三	石川哲三	石川哲三	石川哲三	石川哲三
	午後	一般外来	手術	一般外来	一般外来	手術
	★午後外来受付(月・水・木)14:00～15:30まで					
麻酔科	ペインクリニック	田村秀樹		田村秀樹		田村秀樹
	術前診察	田村秀樹		田村秀樹		田村秀樹

*印は午後外来診察があります。